

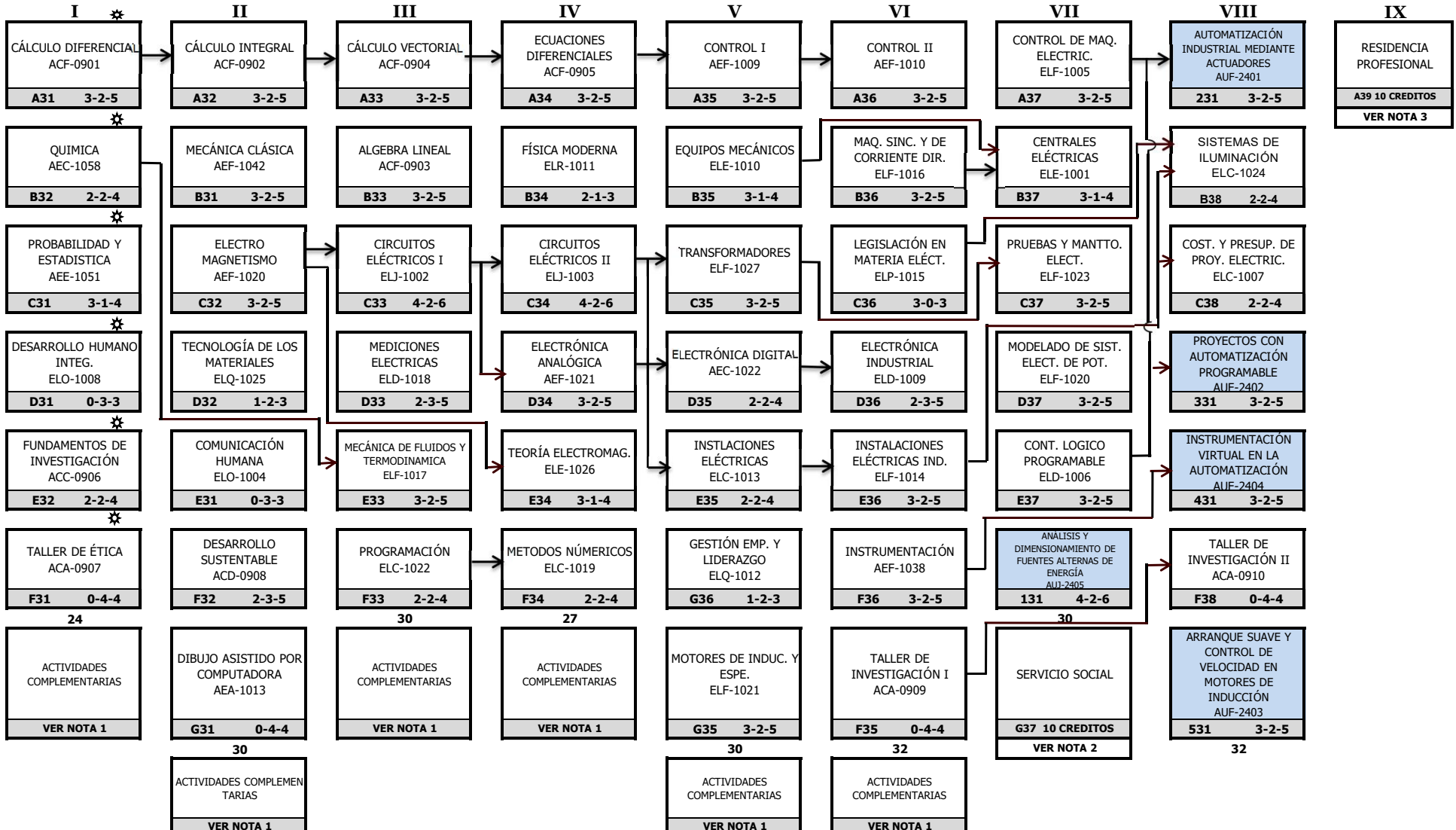

**PLAN RETICULAR INGENIERÍA ELÉCTRICA
ESPECIALIDAD AUTOMATIZACIÓN Y SUSTENTABILIDAD**

**IELE-2010-209
IELE-AUS-2024-01**

PLAN 3



| | |
|-----------------------------|------------|
| ESTRUCTURA GENERAL | 209 |
| RESIDENCIA | 10 |
| SERVICIO SOCIAL | 10 |
| ACTIVIDADES COMPLEMENTARIAS | 5 |
| ESPECIALIDAD | 26 |
| TOTAL CREDITOS | 260 |

* Materias obligatorias 1er. Semestre

NOTA 1: Las actividades complementarias deben completar 5 créditos. 1 crédito equivale a 20 horas

NOTA 2: El Servicio Social se puede realizar hasta tener cubierto el 70% de los créditos de la carrera

NOTA 3: Para cargar Residencia Profesional se deberá tener acreditados Servicio Social y Actividades Complementarias